

会場案内

※交通規制 / AM8:00~PM5:00



無料往復バスのご案内

(最終PM5:15)

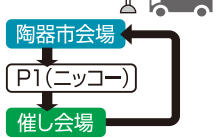

無料巡回バスのご案内

(最終PM5:15)



- 一方通行
 - 大型車通行止
4t車もご協力をお願いします。
※バスは除く
 - 歩行者用道路
 - バスのみ通行可
 - 大 駐車場 P 駐会場
 - 無料往復バス停
 - 無料巡回バス停
 - JR相野行(有料) 臨時シャトルバス乗場
- バスをご利用の際は、お間違えのないよう十分ご注意ください。



電車でEco

公共交通機関を利用して会場に来られた方には、JR相野駅で配布する抽選券で、催し会場と陶器市会場の総合案内にてプレゼントが当たる抽選ができます。
陶器まつりには環境に優しい公共交通機関でお越しください。
協力: JR西日本



2019年10月19(土)・20(日)

午前9:00~午後5:00

場所 立杭陶の郷、丹波篠山市今田支所周辺
兵庫陶芸美術館及び各窯元

お問い合わせ先 立杭「陶の郷」

〒669-2135 兵庫県丹波篠山市今田町上立杭3 TEL 079-597-2034

陶器まつりURL <http://tanbayaki-toukimatsuri.com/>



丹波焼 陶器まつり 検索



主催:丹波篠山市、丹波立杭陶磁器協同組合、丹波ささやま農業協同組合、丹波篠山市商工会 協力:兵庫陶芸美術館、こんだ薬師温泉 めくもりの郷

- 窯元
- 飲食店
- P 大駐車場
- 無料巡回バス停
- 無料往復バス停
- P 駐車場
- JR相野行(有料)臨時シャトルバス乗り場
- 授乳室
- 無料往復バス停

← 一方通行 (10/19・20 AM8:00~PM5:00)
※お手洗いは各窯元で借られます。



窯元会場

窯元ぶらり散策

約60軒ある窯元で直接、お買い物していただけます。作り手と話をしたり、路地を散策するのも楽しいです。

ギャラリー24

『ちいさなやきもの展』お隣のカフェ心月でデミタスカップをお使い頂けます。(飲食代は別途必要)

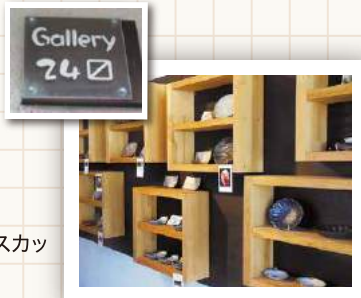

丹波焼最古の登窯

丹波焼の里のシンボル。築124年の丹波焼最古の登窯。陶器まつり期間中は見学自由となっており、ボランティアガイドが最古の登窯を案内します。



ご案内

あなたの作品を丹波焼最古の登窯で焼いてみませんか。窯元指導のもと、窯詰め作業から焼成、窯出し作業までの一連の行程を特別に体験することができます。焼成日は令和2年5月2日(土)~4日(月)です。スケジュール等の詳細は、陶の郷のHPにて9月頃から掲載予定です。



兵庫陶芸美術館

The Museum of Ceramic Art, Hyogo
丹波篠山市今田町上立杭4
TEL 079-597-3961

催し会場 丹波伝統工芸公園 立杭 陶の郷

丹波大茶会

A

場所:伝習会館1階

丹波の水で点てた抹茶と丹波の食材を使ったお菓子を丹波焼の器でお楽しみください。

お茶会協力:市嶋弘昭(表千家)

茶庭制作:植雅造園



日本酒Bar

A

場所:伝習会館1階

丹波をはじめ、各産地の美味しい日本酒を丹波焼の器で味わっていただけます。

※ドライバーの方の飲酒はご遠慮ください。



チャリティーオークション

C

場所:おまつり広場

19日(土)・20日(日) 13:30~

丹波焼の作品をオークション形式でお楽しみいただけます。



チャリティーガチャポン

C

場所:おまつり広場

無くなり

19日(土)・20日(日) 10:00~ 次第終了

丹波焼をガチャガチャで当てよう!

★チャリティに関する収益金の一部は、災害等復興支援義援金に寄付いたします。

うまいもん大集合

C

場所:おまつり広場・獅子銀前

こだわりの食を楽しんで頂きます。丹波黒大豆や地酒、地ビールなどをお楽しみください。また、兵庫の物産品を販売しております。

※ドライバーの方の飲酒はご遠慮ください。

協力:公益社団法人兵庫県物産協会



★丹波焼ぐい呑を2,000円で販売★
(1日30ヶ限定)

おまつり広場の出店テントで使える1,000円分の金券がついてきます!(実質ぐい呑は1,000円!!)

「陶の郷工房」実演

D

場所:陶芸教室

会場内に作業場を再現し、日頃の作業風景を公開します。ロクロ成形や削り工程を見ることができます。



うつわdeレシピ51選

B

~器と料理のマリアージュ~

場所:窯元横丁

10月7日(月)~25日(金)

51レシピの料理を盛り付けた写真の展示と“うつわ”の展示。

場所:窯元・陶器市会場

窯元及び陶器市会場各テントでレシピカードの配布、及び作品販売。

※詳細は「イベント」ページをご覧ください。

※陶器まつり開催中「陶の郷」の駐車場は使用できません。



C おまつり広場(拡大図)



1	鳳鳴酒造	地酒 清酒鳳鳴の各種類、楼蘭、マロンテキス、梅酒、にがりうめ、米焼酎どや
2	黄桜	自社製造の清酒、ビール、発泡酒、焼酎、リキュール
3	狩場一酒造	清酒
4	茶遊菓楽 諏訪園	栗菓子(もち、まんじゅう、どらやき、大福ほか)、焼ドーナツ、黒豆大福等、お茶試飲と丹波茶販売
5	ささらい	丹波路プリン(プレーン・黒豆・白小豆)
6	京丹波	焼ボン(焼栗)
7	麵屋じえにー	ませそば、唐揚げ、ハラミ串、骨付きフライドチキン、ビール、チューハイ、ハイボール、ソフトドリンク
8	想作料理 翔	ハイボール、ソフトドリンク、酒肴セット、特製焼きそば、かき氷(晴天時)
9	鶏あえず	唐揚げ、じゃんぼ焼き鳥、山賊焼き
10	あまご庵	あまごの炭火塩焼き、あまごめし、缶ビール(紙カップ付)、ペットボトルお茶
11	ひょうごふるさと館	珈琲、マンゴージュース、カフェオレベース、大江のり、山田錦黒酢都こんぶ、しいたけ

陶器市会場テント配置図

※ **□** マークの窯元は、Visa・MasterCard・American Express が、
○ マークの窯元は、Visa・MasterCard・JOB・American Express・Diners Club・Discover がご利用いただけます。



1	JA丹波ささやま青年部	猪鹿鹿田揚げ、鶏の炭火焼き、焼うどん、黒枝豆他
2	アイランドフューチャーコーポレーション(株)	黒豆ごはん、肉巻おにぎり等の飲食物、黒豆ケーキ、黒豆パン、黒豆うどん、黒豆そば等の包装商品
3	(有)ムコー	しし肉入りお好み焼き、からあげ、焼き鳥、ポテト、やきそば、どて煮、牛タン、牛串、チーズドッグ、かき氷
4	(有)みたけ	松茸ごはん、黒大豆枝豆袋入り、丹波玉こんに、かつお半割大根味付け、豚ずし、よもぎ餅
5	(株)河南勇商店	とろろそば、丹波田舎コロッケ(篠山中・黒豆)、丹波栗あんドーナツ、丹波栗パイ、黒豆茶など

6	園味	鯖寿司、巻さずし、いなりずし、たこやき、松茸ごはん、焼きおにぎり、各飲物
7	(有)獅子銀	松茸ごはん、鯖寿司、うどん、そば、ソフトアイス
8	七星ソース(株)	立杭ぼんず、七星ウスターソース、七星とんかつソース、七星おこのみソース
9	和家	茶、黒大豆菓子

10	商工会青年部	ぜんざい、ソフトドリンク
11	JA丹波ささやま地元農家有志	黒大豆枝豆を中心とした地元野菜
12	今田郵便局	陶器、黒枝豆等商品の引受・発送
13	ぬくもりの郷	入浴割引券、特産物(はちみつ、佃煮など)、菓子、土産用小物類



- 豪人窯
- 丹誠窯
- 千代市陶房
- 信凜窯
- 丹満窯
- 丹波〇窯
- 東山工房
- のぬくもり郷

電車でEco! 抽選会場
 場所：総合案内



バス通路

バス乗り場
 「バス乗り場案内図」
 詳細は左図の



展覧会

特別展「神業ニッポン 明治のやきもの — 幻の横浜焼・東京焼 —」

輸出品のため国内に残されておらず、幻の陶磁器とよばれている横浜焼・東京焼に焦点をあて、当時の技術の粋を集めた華やかなやきものをご紹介します。



井村彦次郎
色絵花鳥文蓋付壺(対)
(田邊哲人コレクション)

テーマ展「丹波焼の世界 season3」

日本遺産に認定された日本六古窯の一つに数えられ、800年以上の歴史を持つ丹波焼の世界を紹介します。

プレゼント

10/19・20
特別展観覧者各
日先着100名様
に丹波焼小皿を
プレゼントします。



観覧料 陶器まつり期間中は、特別割引料金

一般 1000円→800円
大学生 800円 → 650円
(高校生以下無料)
テーマ展は特別展観覧料に含まれます。

陶器まつり特別企画

第3回ハンドメイドクラフトフェス



▶ 工芸と出会う

陶芸、木工、ガラス、織物、こけ玉など様々な素材を活かした手づくり作品が並びます。



▶ Liveを楽しむ

やきもの里を一望するウッドデッキを舞台に、音楽Liveをお楽しみください。



▶ 味わう

レストラン“虚空蔵”での地域の食材を活かしたランチ。カレー、たこ焼、やきそばなどの屋台も並びます。

《お問合せ先》

〒669-2135 丹波篠山市今田町上立杭4
TEL 079-597-3961 FAX 079-597-3967
URL <http://www.mcart.jp>

開館時間 10:00～18:00 (入館は閉館30分前まで)

陶器まつり期間中は、兵庫陶芸美術館へのマイカーの乗り入れ及び駐車場の使用ができません。無料巡回バスをご利用ください。



源泉かけ流しの日帰り温泉

地下1,300mから湧き出る保湿効果に優れたお湯を源泉のままかけ流して楽しめます。丹波焼や丹波石を使った内風呂、自然豊かな露天風呂も魅力。レストランや軽食、農産物直売所、豆腐・アイスクリームの工房も併設。やきもの里を満喫する旅の合間にゆっくりお過ごしください。



農産物直売所



自然豊かな露天風呂



軽食「めくもり亭」めくもり膳

陶器市会場にて限定販売!

「陶器まつり特別割引入浴券」

おとな 700円→500円で販売

※入浴ポイント対象外。なお温泉では販売していません。

入浴料 おとな(12歳以上)700円

こども(6～11歳)300円

営業時間 10:00～22:00

(入浴最終受付21:30)

陶器市会場⇄こんだ薬師温泉「めくもりの郷」を結ぶ
無料送迎バスを30分毎に運行

※運行時間など詳しくは下記にお尋ねください。



《お問合せ先》

〒669-2153 兵庫県丹波篠山市今田町今田新田21-10
TEL 079-590-3377 FAX 079-590-3007
URL <http://www.yume-konda.com>

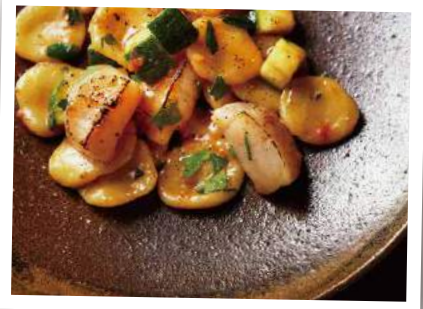

うつわdeレシピ51選

～器と料理のマリアージュ～

場所:窯元横丁

51窯元のうつわに合わせて、各窯元1種類ずつ、合計51種類の“器と料理のマリアージュ”を提案します。料理を盛り付けられた写真と共にレシピが記載された“レシピカード”は、各窯元及び、陶器市会場の各テントで配布します。また10月7日(月)より「窯元横丁」にて全レシピのうつわと料理写真パネルを展示します。

陶器まつりアクセスマップ

自動車をご利用の場合

- 舞鶴若狭自動車道
「三田西IC」より約10分、
「丹波篠山口IC」より約20分。
- 中国自動車道
「滝野社IC」より国道372
号線を東へ約30分。
- 阪神方面より国道
176号線を北上し、
三田市「四ツ辻」信
号を左折、約10分。

電車をご利用の場合

- JR福知山線「相野駅」にて下車。
駅前より催し会場(陶の郷)行き臨時
シャトルバス(有料)をご利用ください。
- 「丹波焼の里⇔篠山城下町」直通バス
運行中。陶器まつり期間中は、JR篠山
口駅と陶器市会場(丹波篠山市今田支所)が
結ばれます。(1日14便 / 区間最大500円)
- 陶器まつり期間中は、「三宮・新神戸駅～兵庫陶芸美術館」
直行バスを運行予定。(1日2往復 / 有料)



印刷のスタジオアヴェル オリジナルキャラクター
警備課ぽん太さん
LINEスタンプ販売中!

あらゆる旅行(国内・海外)のお問い合わせは (観光庁長官登録旅行業1938号)
神姫バスツアーズ(株)神姫観光 社支店
〒673-1431 兵庫県加東市777-21 TEL.0795-42-6565 FAX.0795-42-6800
●営業時間 / 9:30～18:00(平日・土曜) ●定休日 / 日曜・祝日

今日のお食事は
今田グルメガイドで検索
今田グルメスタンプラリー開催中!

イベントを中心に、地域、企業、団体のコミュニケーション活動をトータルにサポートします。
感動を呼ぶ空間と時間の創造
WINNIST
株式会社 ウィニスト
http://winnist-power.net/ ウィニスト で検索!
本社 / 〒650-0033 神戸市中央区江戸町95 井門神戸ビル10F
Tel.078-381-6026 fax.078-381-6027
北播磨支店 / 〒675-1363 小野市古川町33-1 Tel.0794-62-7500
東京支店 / 〒135-0061 東京都江東区豊洲1-2-33-507

清酒 秀月 狩場一酒造(株)
〒669-2103 丹波篠山市波賀野500
TEL 079-595-0040

あまご庵 「あまご」炭火塩焼き
イベント出店承ります。
090-8204-3318

Kizakura くつろぎ、うるおい、かがやく。
くつろぎの一献 黄桜株式会社

麺屋じーにー

丹波篠山の地酒 鳳鳴 酒蔵見学施設 ほろ酔い城下蔵
丹波篠山市呉服町46 TEL 079-552-6338
(篠山城跡より徒歩5分)

京丹波

sasarai 丹波路フリン

炭火焼鳥料理 鶏あえず
三田市中央町11-11 TEL 079-559-2639

丹波篠山 お茶とお菓子の専門店
茶遊菓業 諏訪園
本店: TEL 079(594)0855 インター店: TEL 079(594)2226

翔 想作料理
三田市三田町6-1
TEL 079-564-8620
定休日: 月曜日

丹波篠山芸術の風
作家たちの合同展 10月19日(土)・20日(日)
展示会場: 丹波篠山市商工会 今田商工会館

丹波焼を『見る・作る・楽しむ』
立杭 陶の郷
丹波焼を含む日本六古窯は
日本遺産に認定されています。
陶芸教室で陶芸体験や、窯元横丁で
陶器のお買い物はいかがですか?